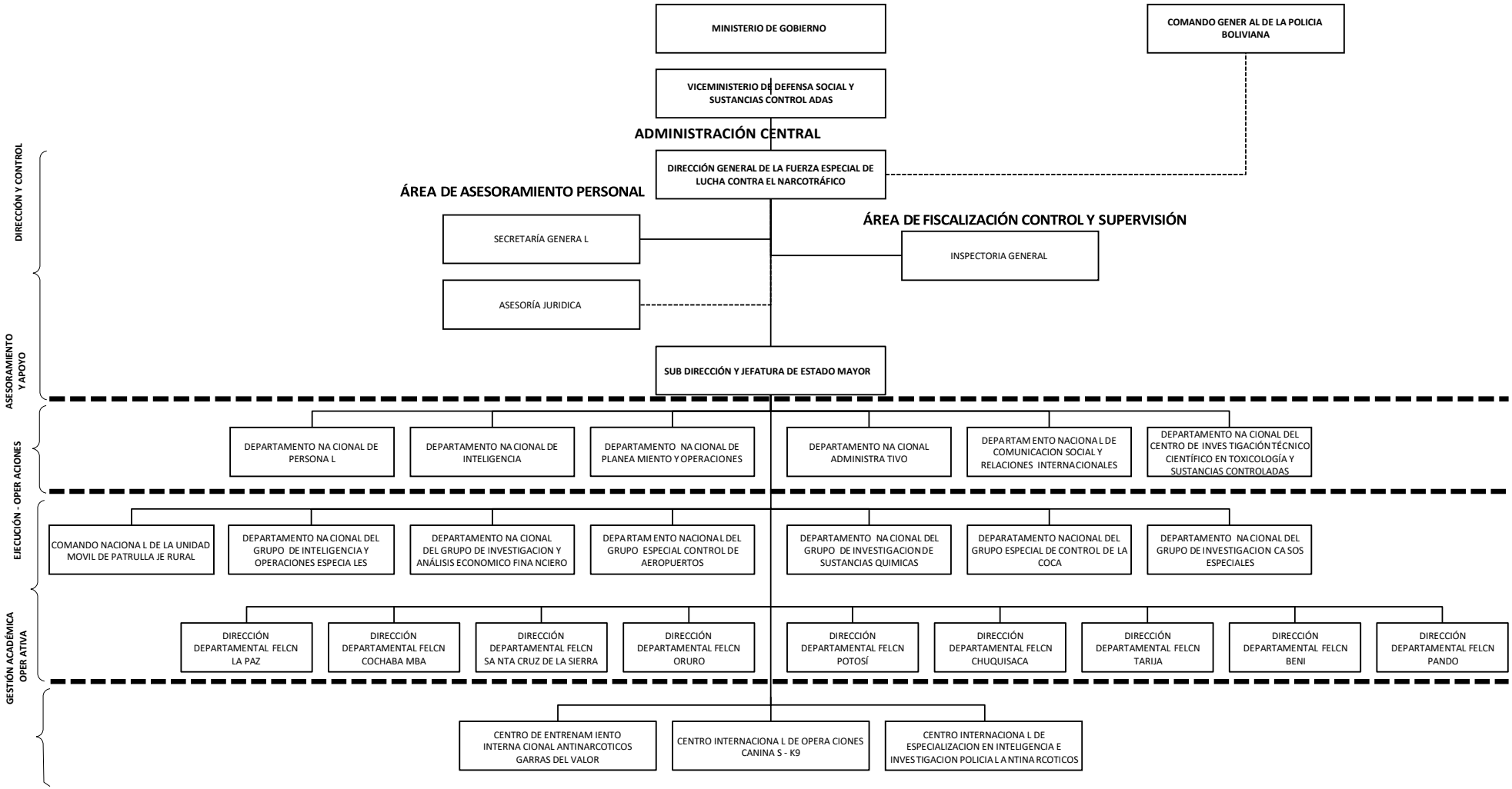ESTRUCTURA ORGÁNICA
DIRECCIÓN GENERAL DE LA FUERZA ESPECIAL DE LUCHA CONTRA EL NARCOTRÁFICO